

COMUNE DI OSILO

PROVINCIA DI SASSARI

VARIANTE AL PIANO PARTICOLAREGGIATO DEL CENTRO STORICO ZONA A1

REGIONE AUTONOMA DELLA SARDEGNA
ASSESSORATO REGIONALE REGIONALE DEI
CULTURALI, INDIRIZZI, SPETTACOLO E SPORT
UFFICIO N. 72
Il provvedimento emanato ai sensi della Legge
n. 1939, n. 1497 vedi grafico numero 1932.

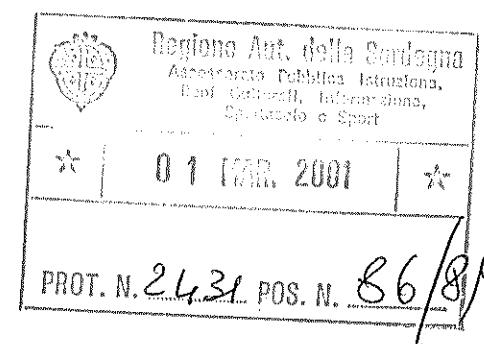

Arch. Pier Paolo Ganadu Piazza Castello, 11 - tel. 079/23.57.97

Elaborato:

4. ISOLATO 23:

3.0 PROFILI REGOLATORI

1:200 Data: Ottobre 96 Agg.: Agg.:

Progettista: Il Sindaco: Il Capo Ufficio Tecnico:

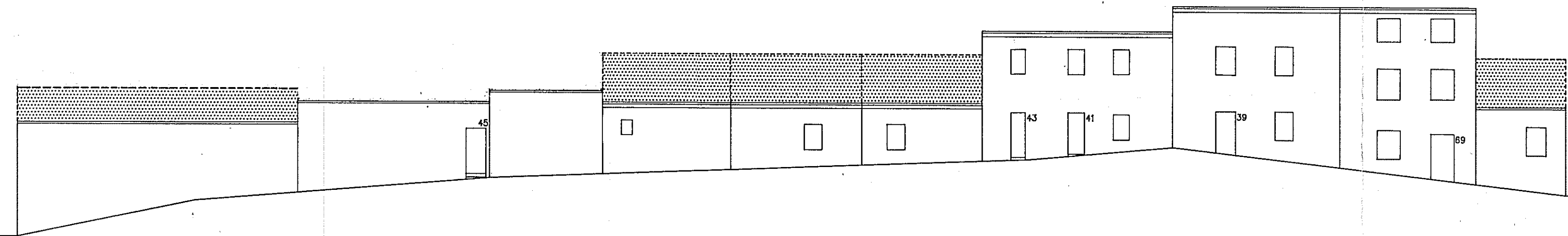

VIA	MONTE GRANATICO									
UNITA' N.	10	09	08	07	06	05	04	03	02	01
SCHEDA N.	23.10	23.09	23.08	23.07	23.06	23.05	23.04	23.03	23.02	23.01

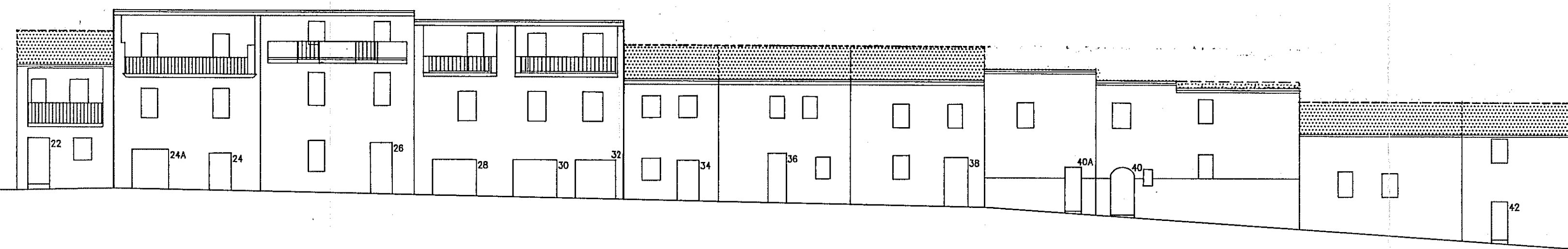
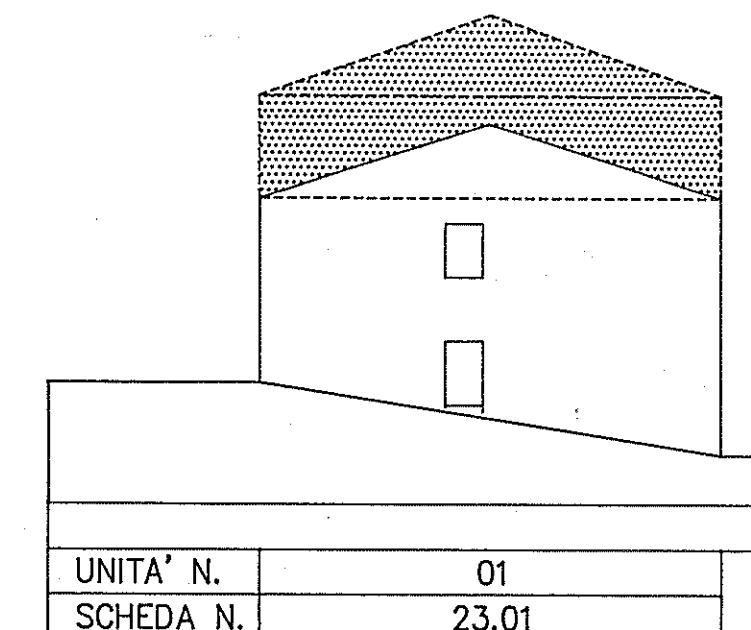

VIA	REGINA MARGHERITA									
UNITA' N.	01	02	03	04	05	06	07	08	09	10
SCHEDA N.	23.01	23.02	23.03	23.04	23.05	23.06	23.07	23.08	23.09	23.10

